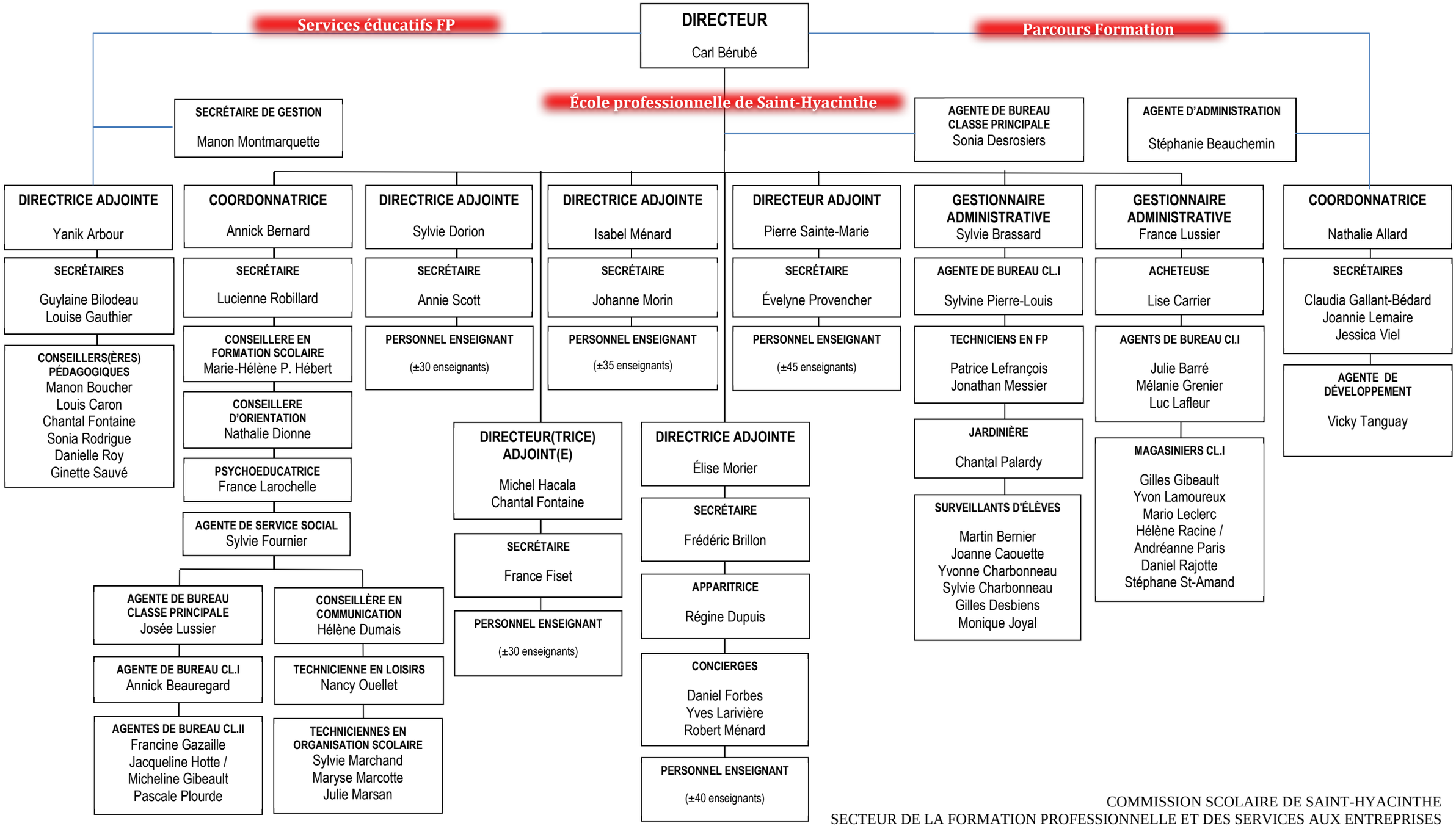

COMMISSION SCOLAIRE DE SAINT-HYACINTHE
SECTEUR DE LA FORMATION PROFESSIONNELLE ET DES SERVICES AUX ENTREPRISES
Organigramme 2016-2017, octobre 2016